PROYECT BASICO Y DE EJECUCION DE LA PASARELA PUERTO-CIUDAD

Diagrama de tiempos-actividades

(Mes 1 - Mes 6)

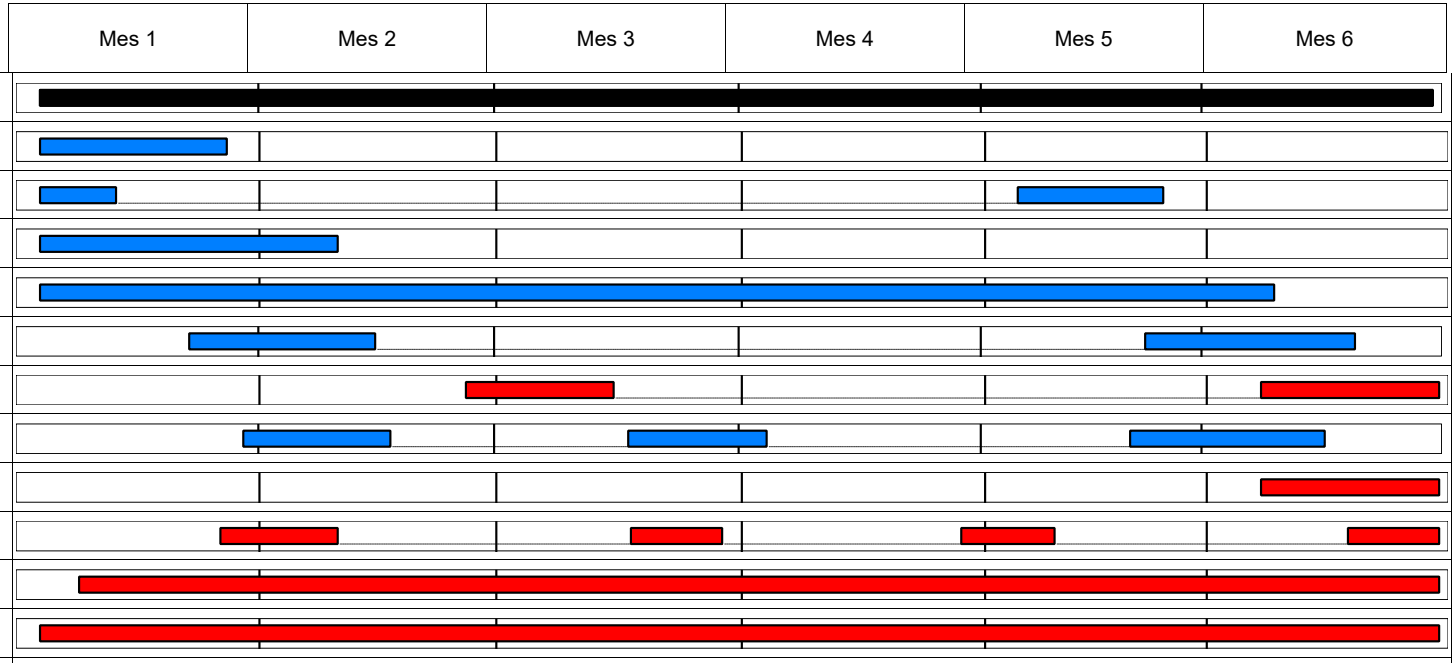

Actividad	Mes 1	Mes 2	Mes 3	Mes 4	Mes 5	Mes 6
Pasarela peatonal aérea Ciudad-Puerto						
1. Actuaciones previas						
2. Acondicionamiento del terreno						
3. Cimentaciones						
4. Estructuras						
5. Firmes y pavimentos urbanos						
6. Instalaciones						
7. Aislantes e Impermeabilizaciones						
8. Protecciones peatonales						
9. Control de calidad						
10. Gestión de residuos						
11. Seguridad y salud						
Plan de pagos Mano de Obra						
Pago mensual	970.509,83 €	491.923,17 €	262.814,89 €	320.198,17 €	291.549,93 €	232.861,99 €
Pagos acumulados	970.509,83 €	1.462.433,00 €	1.725.247,89 €	2.045.446,06 €	2.336.995,99 €	2.569.857,98 €

En Las Palmas de Gran Canaria a 16 de noviembre de 2017

Javier Haddad Conde
(arquitecto)

Ramón Checa Quevedo
(arquitecto)